

CAIXA COLETORA / CAIXA DE PASSAGEM

PLANTA

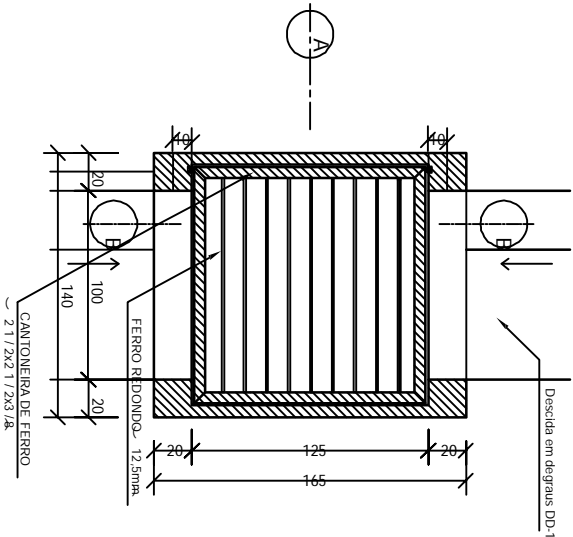

DETALHE DA ARTICULAÇÃO DA TAMPA

VISTA INFERIOR

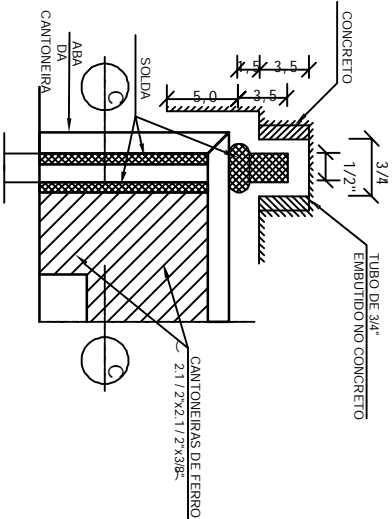

CORTE C-C

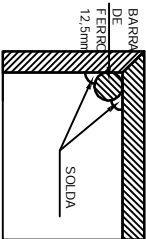

CORTE A-A

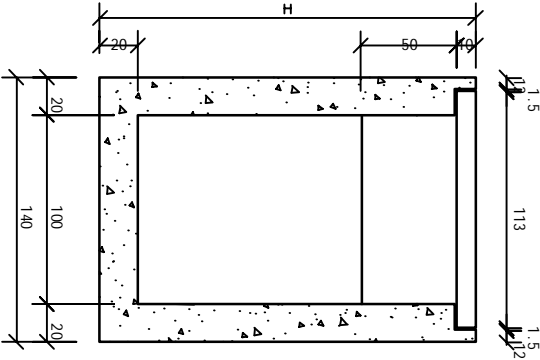

CORTE B-B

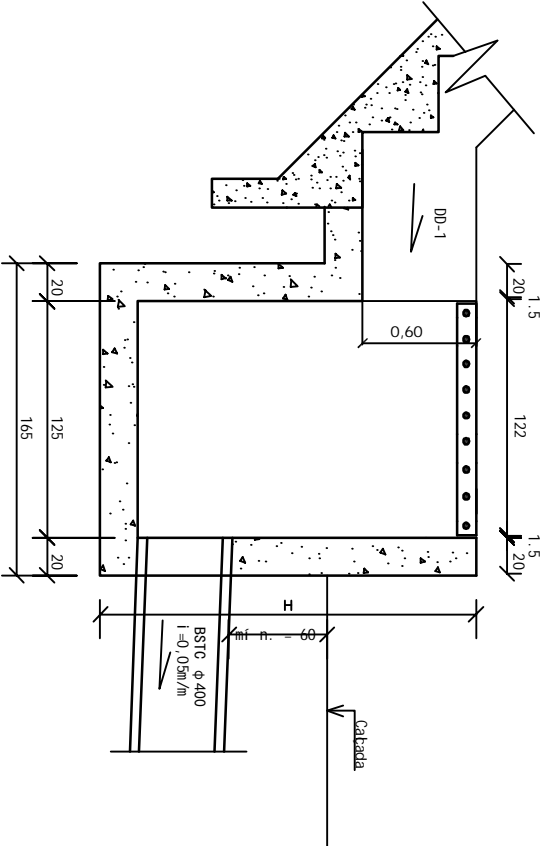

QUANTIDADES UNITÁRIAS TCC02

TABELA DE FERRO PARA A TAMPA			
AÇO CA-50			
N	DIÂMETRO	COMPRIMENTO	PESO UNITÁRIO
1	12,50	11,50	1,00
			11,50

QUANTIDADES UNITÁRIAS TCC02

QUANTIDADES UNITÁRIAS TCC02			
AÇO CA-50	kg	11,50	
TUBO DE FERRO - Ø = 3/4"	m	0,14	
CANTONEIRA DE FERRO - L= 2 X 38	kg	41,50	
ELETRODO PARA SOLDA	kg	0,50	

QUANTIDADES UNITÁRIAS CAIXA

QUANTIDADES UNITÁRIAS CAIXA			
CONCRETO fck= 15MPa - m³			
H(m)	Ø=60	Ø=80	Ø=100
2,0	2,200/CCS01	2,200/CCS02	2,000/CCS03
2,5	2,750/CCS05	2,650/CCS06	2,450/CCS08
3,0	3,300/CCS09	3,200/CCS10	3,100/CCS11
3,5	3,850/CCS13	3,750/CCS14	3,650/CCS15
4,0	4,400/CCS17	4,300/CCS18	4,200/CCS19
H(m)	FORMAS (m²)	ESCAVAÇÃO (m³)	APLACAMENTO (m²)
2,0	20,30	15,00	5,00
2,5	25,60	19,00	6,00
3,0	30,90	23,00	7,00
3,5	36,20	26,00	8,00
4,0	41,50	30,00	9,00

NOTAS:

- 1 - Dimensões em cm;
- 2 - Os pinos de ferro nas roldas serão soldados sob a cantoneira, fazendo-se uma perfuração na sua lateral para a passagem dos pinos.

REVISÕES:

Nº	Data	Alterações
0	10/06/14	Emissão inicial para comentários

Notas:

As normas técnicas referentes a esse projeto estão listadas na Especificação Técnica.
Para fontes de consulta para composição de preços e serviços, vide prancha 06/11



PREFEITURA DE JUIZ DE FORA
PLANO MUNICIPAL DE REDUÇÃO DE RISCOS A ESCORREGAMENTOS - PMRRE

LOCAL: BAIRRO LINHARES - SETOR E22 - SUBSETOR E22-1

TÍTULO DO PROJ.: ESTUDOS PRELIMINARES E PROJETOS BÁSICOS PARA O PMRRE
PROCESSO Nº 2598.0351.492.63/2011 - MINISTÉRIO DAS CIDADES/CAIXA

ENG. RESP.: ALEXANDRE ZUPPOLINI NETO

PROJ.: PROJETO COMPLEMENTAR
DETALHES CONSTRUTIVOS II

CREA Nº 141401

ART Nº 1077886

DATA: 10/06/2014

SEM ESCALA

FOLHA: 05/11

LENÇ